Sarasponda
Finken-Nonsens-Song

www.elsbeth-music.ch

Dutch Folk Song
Transkr. & Text: Elsbeth Thürig

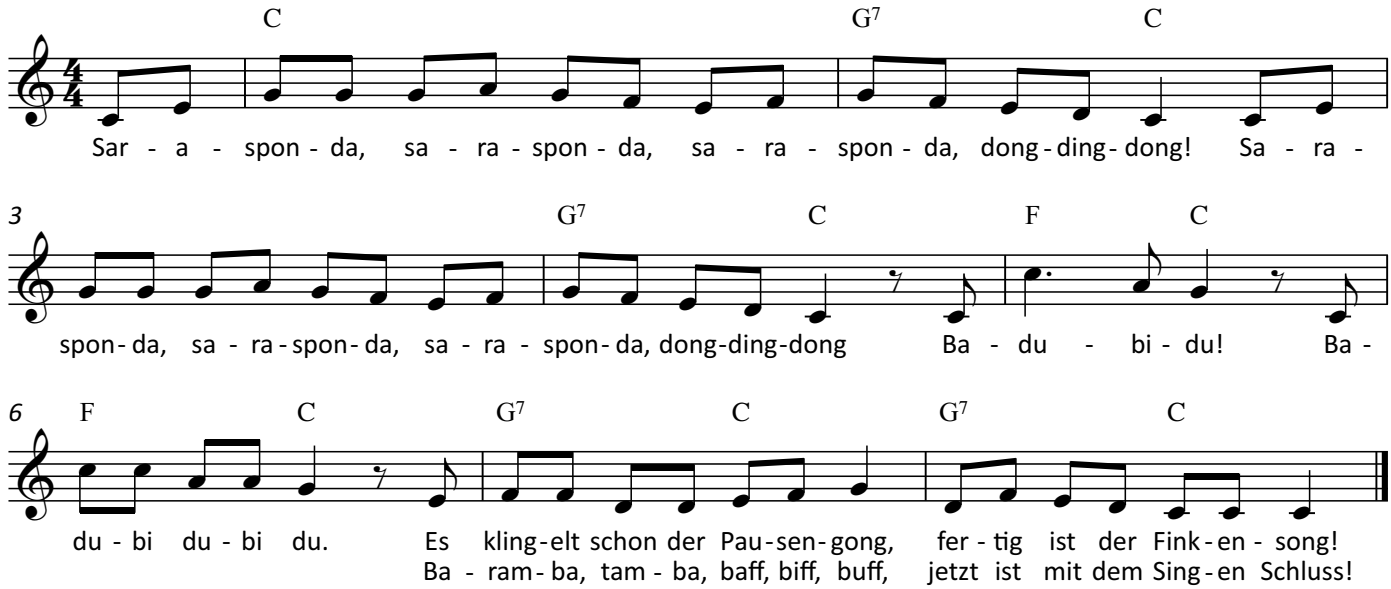

Sarasponda
Finken-Nonsens-Song

www.elsbeth-music.ch

Dutch Folk song
Transkr. & Text: Elsbeth Thürig

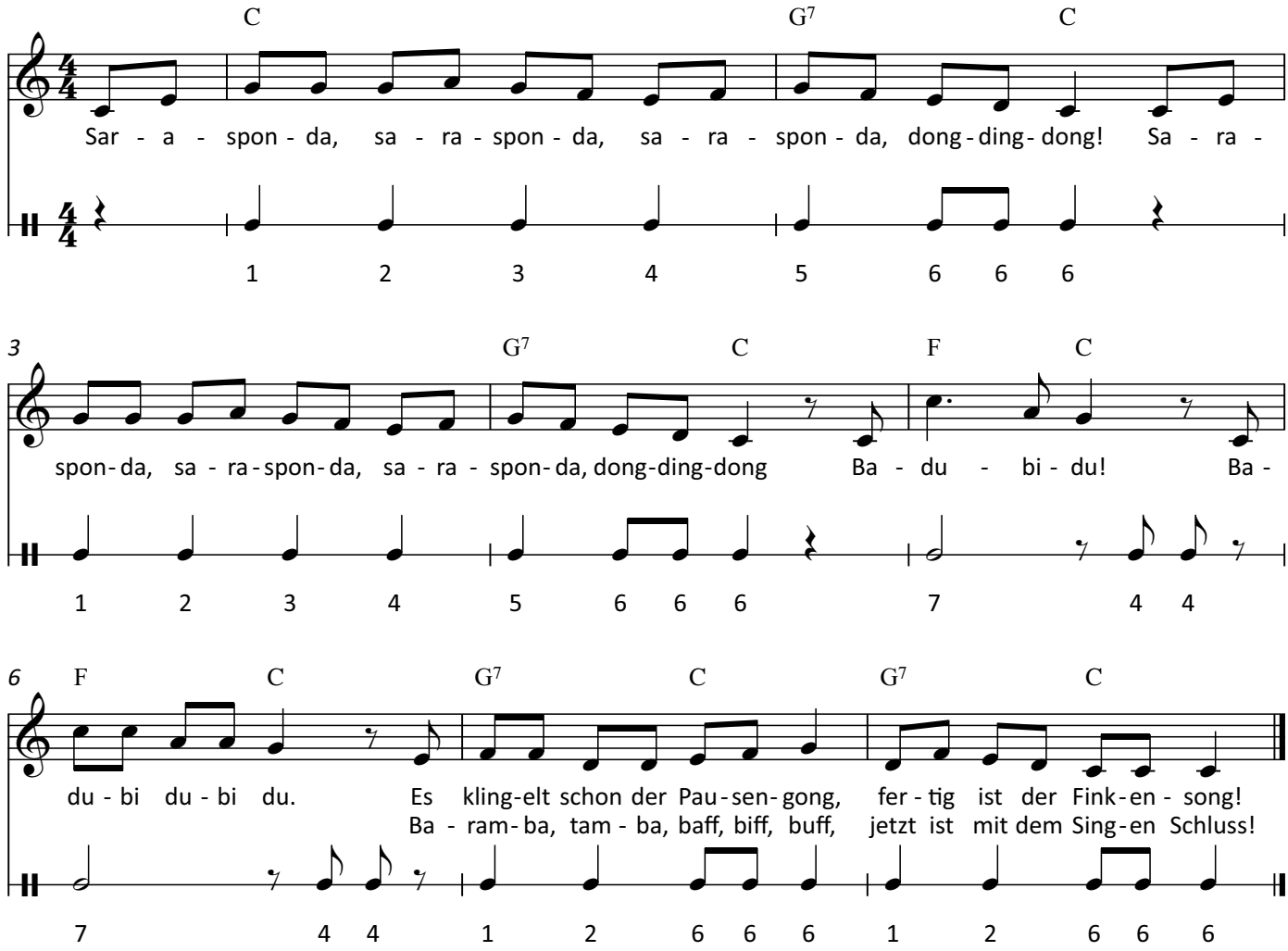

Bewegungen mit Sticks, Flaschen, Claves oder Finken:

1 = Stick seitlich auf den Boden oder auf die Beine
2 = Stick gegen Stick
3 = Re Stick gegen den Stick des Nachbarn patschen
4 = Stick gegen Stick
5 = Li Stick gegen den Stick des Nachbarn patschen
6 = Beide Sticks mit Nachbarn spielen
7 = Ein Stick (werfend) mit Nachbarn tauschen